

ORGANIGRAMA
DIRECȚIA GENERALĂ DE ASISTENȚĂ SOCIALĂ ȘI PROTECȚIA COPILULUI IALOMIȚA

Anexa nr. 1 la Hotărârea
Consiliului Județean Ialomița nr. 274/18.12.2024

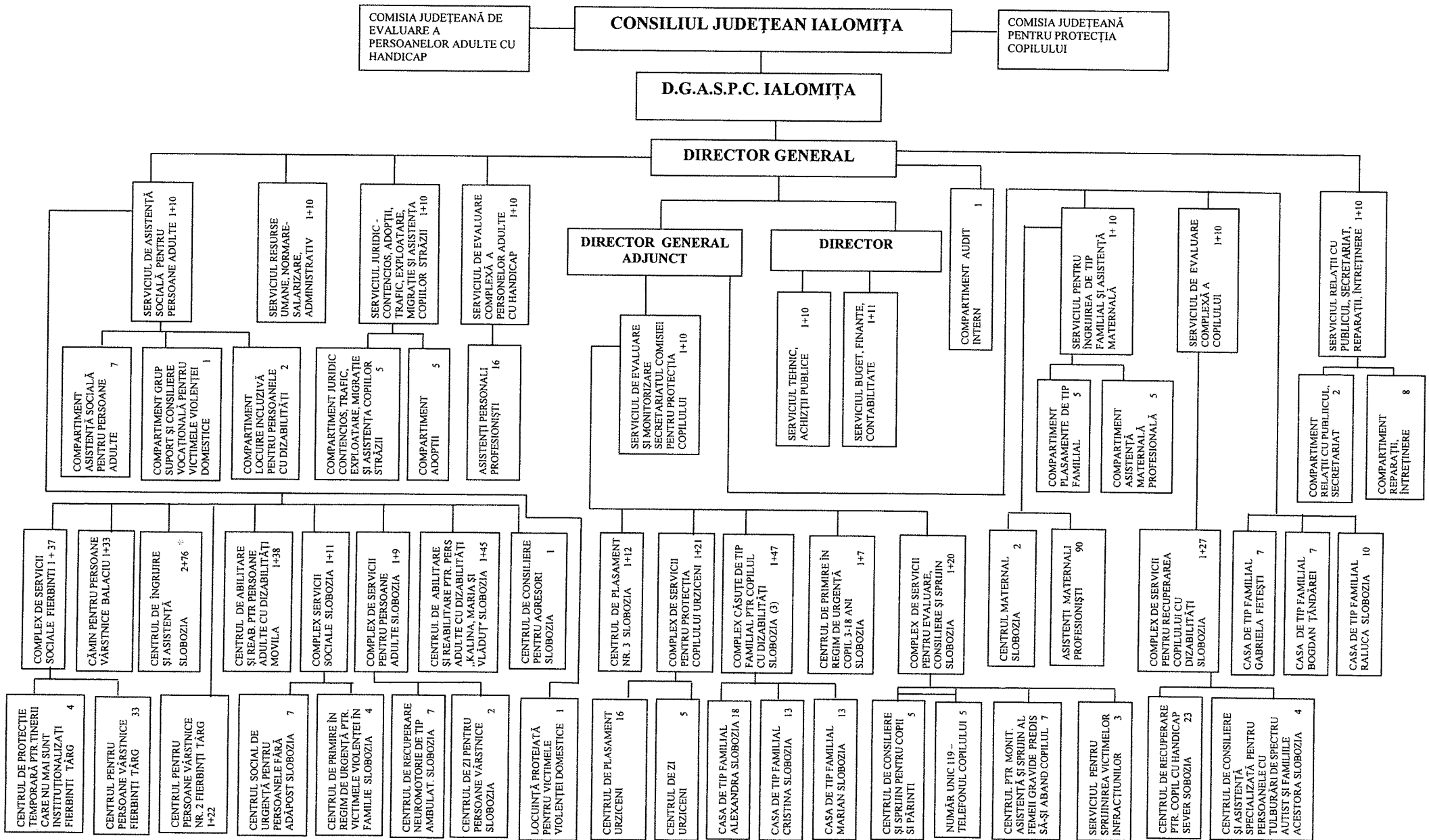

FUNCȚII CONTRACTUALE DE CONDUCERE - 28
FUNCȚII CONTRACTUALE DE EXECUȚIE - 641
NUMĂR TOTAL DE PERSONAL - 669

* C.I.A. Slobozia este în proces de restructurare conform O.U.G nr. 69/2018 și Deciziilor Autorității Naționale pentru Persoanele cu Dizabilități, nr. 877/2018 și 878/2018.

CONSILIUL JUDEȚEAN IALOMIȚA

DIRECȚIA GENERALĂ DE ASISTENȚĂ SOCIALĂ ȘI PROTECȚIA COPILULUI IALOMIȚA

STAT DE FUNCȚII

Nr. crt.	STRUCTURA	Funcția contractuală		Gradul sau Treapta profesională	Nivelul studiilor	Număr posturi
		de conducere	de execuție			
I	CONDUCERE					
1	Director general	1		II	S	1
2	Director general adjunct	1		II	S	1
3	Director	1		II	S	1
	TOTAL GENERAL	3				3
II	Serviciul de Evaluare și Monitorizare, Secretariatul Comisiei pentru Protecția Copilului					
4	Șef serviciu	1		II	S	1
5	Medic primar		1		S	1
6	Inspector de specialitate		8	I	S	8
7	Șofer		1	I	M	1
	TOTAL GENERAL	1	10			11
III	Serviciul Resurse Umane, Normare-Salarizare, Administrativ					
8	Șef serviciu	1		II	S	1
9	Consilier juridic		1	IA	S	1
10	Consilier juridic		1	II	S	1
11	Inspector de specialitate		3	I	S	3
12	Inspector de specialitate		1	II	S	1
13	Referent de specialitate		1	III	S	1
14	Administrator		1	I	M	1
15	Îngrijitor		2		M	2
	TOTAL GENERAL	1	10			11
IV	Serviciul Juridic - Contencios, Adopții, Trafic, Exploatare, Migrație și Asistența Copiilor Străzii					
16	Șef serviciu	1		II	S	1
	Total	1				1
IV/1	Compartiment Juridic - Contencios, Trafic, Exploatare, Migrație și Asistența Copiilor Străzii					
17	Consilier juridic		4	IA	S	4
18	Psihopedagog		1		S	1
	Total		5			5
IV/2	Compartiment Adopții					
19	Consilier juridic		1	IA	S	1
20	Inspector de specialitate		2	I	S	2
21	Inspector de specialitate		2	II	S	2
	Total		5			5
	TOTAL GENERAL	1	10			11
V	Compartiment Audit Intern					
22	Auditor		1	II	S	1
	TOTAL GENERAL		1			1
VI	Serviciul Buget, Finanțe - Contabilitate					
23	Șef serviciu	1		II	S	1
24	Referent de specialitate		7	I	S	7
25	Referent de specialitate		1	II	S	1
26	Referent de specialitate		1	III	S	1
27	Referent		2	IA	M	2
	TOTAL GENERAL	1	11			12
VII	Serviciul Tehnic, Achiziții Publice					
28	Șef serviciu	1		II	S	1
29	Consilier juridic		1	IA	S	1

Nr. crt.	STRUCTURA	Funcția contractuală		Gradul sau Treapta profesională	Nivelul studiilor	Număr posturi
		de conducere	de execuție			
30	Inspector de specialitate		1	I	S	1
31	Inspector de specialitate		2	II	S	2
32	Inspector de specialitate		1	III	S	1
33	Referent de specialitate		1	I	S	1
34	Șofer		3	I	M	3
35	Muncitor calificat		1	I	Pf.	1
	TOTAL GENERAL	1	10			11
VIII	Serviciul de Evaluare Complexă a Persoanelor Adulte cu Handicap					
36	Șef serviciu	1		II	S	1
37	Medic specialist		1		S	1
38	Inspector de specialitate		7	I	S	7
39	Inspector de specialitate		1	III	S	1
40	Referent		1	IA	M	1
	TOTAL GENERAL	1	10			11
IX	Serviciul de Asistență Socială pentru Persoane Adulte					
41	Șef serviciu	1		II	S	1
	Total	1				1
IX/1	Compartiment Asistență Socială pentru Persoane Adulte					
42	Medic primar		1		S	1
43	Inspector de specialitate		3	I	S	3
44	Asistent medical		1	PR	PL	1
45	Educator		1	PR	PL	1
46	Agent informare privind cariera		1		M	1
	Total		7			7
IX/2	Compartiment Grup de Suport și Consiliere Vocațională pentru Victimele Violenței Domestice					
47	Psiholog practicant		1		S	1
	Total		1			1
IX/3	Compartiment Locuire Incluzivă pentru Persoane cu Dizabilități					
48	Inspector de specialitate		1	I	S	1
49	Inspector de specialitate		1	II	S	1
	Total		2			2
	TOTAL GENERAL	1	10			11
X	Serviciul de Evaluare Complexă a Copilului					
50	Șef serviciu	1		II	S	1
51	Medic primar		1		S	1
52	Medic specialist		1		S	1
53	Inspector de specialitate		6	I	S	6
54	Inspector de specialitate		1	II	S	1
55	Asistent medical		1	PR	PL	1
	TOTAL GENERAL	1	10			11
XI	Serviciul pentru Îngrijirea de Tip Familial și Asistență Maternală					
56	Șef serviciu	1		II	S	1
	Total	1				1
XI/1	Compartiment Plasamente de Tip Familial					
57	Inspector de specialitate		2	I	S	2
58	Inspector de specialitate		2	III	S	2
59	Psiholog practicant		1		S	1
	Total		5			5
XI/2	Compartiment Asistență Maternală Profesională					
60	Inspector de specialitate		2	I	S	2
61	Inspector de specialitate		1	III	S	1
62	Psiholog practicant		1		S	1
63	Referent		1	IA	M	1
	Total		5			5
	TOTAL GENERAL	1	10			11
XII	Serviciul Relații cu Publicul, Secretariat, Reparații, Întreținere					
64	Șef serviciu	1		II	S	1
	Total	1				1
XII/1	Compartiment Relații cu Publicul, Secretariat					

Nr. crt.	STRUCTURA	Funcția contractuală		Gradul sau Treapta profesională	Nivelul studiilor	Număr posturi
		de conducere	de execuție			
65	Consilier juridic		1	IA	S	1
66	Inspector de specialitate		1	I	S	1
	Total		2			2
XIII/2	Compartiment Reparații, Întreținere					
67	Muncitor calificat		7	I	Pf.	7
68	Muncitor calificat		1	II	Pf.	1
	Total		8			8
	TOTAL GENERAL	1	10			11
	TOTAL PERSONAL APARAT DE SPECIALITATE	13	102			115
XIII	Căminul pentru Persoane Vârstnice "ing. Vadim Rusu" Balaciu					
69	Șef cămin	1		II	S	1
70	Medic		1		S	1
71	Asistent social practicant		1		S	1
72	Psiholog practicant		1		S	1
73	Asistent medical		3	PR	PL	3
74	Asistent medical		2		PL	2
75	Referent de specialitate		1	I	S	1
76	Infirmiera		5		G	5
77	Îngrijitoare		4		G	4
78	Spălătoreasă		1		G	1
79	Lenjereasă		2		Pf.	2
80	Bucătar		5		Pf.	5
81	Muncitor calificat		3	I	Pf.	3
82	Muncitor calificat		1	II	Pf.	1
83	Muncitor calificat		1	III	Pf.	1
84	Paznic		2		G	2
	TOTAL	1	33			34
XIV	Complex Servicii Sociale Slobozia					
85	Șef complex	1		II	S	1
	Total	1				1
XIV/1	Centrul Social de Urgență pentru Persoanele fără Adăpost Slobozia					
86	Asistent social principal		1		S	1
87	Psiholog practicant		1		S	1
88	Asistent medical		1		PL	1
89	Bucătar		1		Pf.	1
90	Infirmier/Infirmieră		2		G	2
91	Îngrijitoare		1		G	1
	Total		7			7
XIV/2	Centrul de Primire în Regim de Urgență pentru Victimele Violenței în Familie Slobozia					
92	Asistent social debutant		1		S	1
93	Asistent medical		1		PL	1
94	Îngrijitoare		1		G	1
95	Paznic		1		G	1
	Total		4			4
	TOTAL GENERAL	1	11			12
XV	Locuință Protejată pentru Victimele Violenței Domestice					
96	Asistent social practicant		1		S	1
	TOTAL GENERAL		1			1
XVI	Centrul de Consiliere pentru Agresori Slobozia					
97	Asistent social practicant		1		S	1
	TOTAL GENERAL		1			1
XVII	Centrul de Îngrijire și Asistență Slobozia					
98	Șef centru	1		II	S	1
99	Coordonator personal de specialitate	1		II	PL	1
100	Medic specialist		1		S	1
101	Asistent social debutant		1		S	1
102	Psiholog practicant		1		S	1
103	Psiholog stagiar		1		S	1

Nr. crt.	STRUCTURA	Funcția contractuală		Gradul sau Treapta profesională	Nivelul studiilor	Număr posturi
		de conducere	de execuție			
104	Asistent medical		14	PR	PL	14
105	Asistent medical		1		PL	1
106	Administrator		1	I	M	1
107	Infirmieră		28		G	28
108	Îngrijitoare		8		G	8
109	Spălătoreasă		3		G	3
110	Lenjereasă		3		G	3
111	Bucătar		6		Pf.	6
112	Muncitor calificat		1	I	Pf.	1
113	Muncitor calificat		1	II	Pf.	1
114	Muncitor calificat		1	III	Pf.	1
115	Paznic		5		G	5
	TOTAL GENERAL	2	76			78
XVIII	Complex de Servicii pentru Persoane Adulte Slobozia					
116	Șef complex	1		II	S	1
	Total	1				1
XVIII/1	Centrul de Recuperare Neuromotorie de tip Ambulatoriu Slobozia					
117	Psiholog practicant		1		S	1
118	Asistent medical		3	PR	PL	3
119	Masor		1	PR	M	1
120	Masor		1		M	1
121	Îngrijitoare		1		G	1
	Total		7			7
XVIII/2	Centrul de Zi pentru Persoane Vârstnice Slobozia					
122	Referent		1	I	M	1
123	Animator socio educativ		1		M	1
	Total		2			2
	TOTAL GENERAL	1	9			10
XIX	Asistenți Personali Profesioniști					
124	Asistent personal profesionist		16		M/G	16
	TOTAL		16			16
XX	Asistenți Maternali Profesioniști					
125	Asistent maternal profesionist		90		M/G	90
	TOTAL		90			90
XXI	Complex de Servicii pentru Evaluare, Consiliere și Sprijin Slobozia					
126	Șef complex	1		II	S	1
	Total	1				1
XXII/1	Centrul de Consiliere și Sprijin pentru Copii și Părinți					
127	Sociolog principal		1		S	1
128	Psiholog practicant		4		S	4
	Total		5			5
XXII/2	Număr Unic Național - 119 - Telefonul Copilului					
129	Psiholog practicant		1		S	1
130	Inspector de specialitate		2	II	S	2
131	Inspector de specialitate		2	III	S	2
	Total		5			5
XXII/3	Centrul pentru Monitorizare, Asistență și Sprijin al Femeii Gravide Predispuse să-și Abandoneze Copilul					
132	Inspector de specialitate		1	I	S	1
133	Inspector de specialitate		1	III	S	1
134	Asistent social debutant		1		S	1
135	Sociolog		1		S	1
136	Psiholog practicant		2		S	2
137	Îngrijitoare		1		G	1
	Total		7			7
XXII/4	Serviciul pentru Sprijinirea Victimelor Infrațiunilor					
138	Consilier juridic		1	IA	S	1
139	Psiholog practicant		1		S	1
140	Asistent social debutant		1		S	1
	Total		3			3

Nr. crt.	STRUCTURA	Funcția contractuală		Gradul sau Treapta profesională	Nivelul studiilor	Număr posturi
		de conducere	de execuție			
	TOTAL GENERAL	1	20			21
XXII	Complex de Servicii pentru Protecția Copilului Urziceni					
141	Șef complex	1		II	S	1
	Total	1				1
XXII/1	Centrul de Plasament Urziceni					
142	Psiholog practicant		1		S	1
143	Instructor de educație		1	PR	M	1
144	Educator		1	PR	M	1
145	Educator		4		M	4
146	Educator debutant		1		M	1
147	Magaziner		1		M	1
148	Îngrijitoare		3		G	3
149	Spălătoreasă		1		G	1
150	Bucătar		2		Pf.	2
151	Muncitor calificat		1	I	Pf.	1
	Total		16			16
XXII/2	Centrul de Zi Urziceni					
152	Asistent medical		1		PL	1
153	Educator		1		M	1
154	Muncitor calificat		2	I	Pf.	2
155	Paznic		1		G	1
	Total		5			5
	TOTAL GENERAL	1	21			22
XXIII	Complex de Servicii Sociale Fierbinți Târg					
156	Șef complex	1		II	S	1
	Total	1				1
XXIII/1	Centrul pentru Persoane Vârstnice Fierbinți Târg					
157	Medic		1		S	1
158	Asistent social practicant		1		S	1
159	Psiholog practicant		1		S	1
160	Asistent medical		3	PR	PL	3
161	Asistent medical		1		PL	1
162	Animator socio educativ		1	PR	PL	1
163	Animator socio-educativ		1	PR	M	1
164	Administrator		1	I	M	1
165	Infirmieră		8		G	8
166	Îngrijitoare/Îngrijitor		4		G	4
167	Spălătoreasă		1		G	1
168	Lenjereasă		1		Pf.	1
169	Bucătar		3		Pf.	3
170	Muncitor calificat		1	I	Pf.	1
171	Muncitor calificat		1	II	Pf.	1
172	Muncitor necalificat		2	I	Pf.	2
173	Paznic		2		Pf.	2
	Total		33			33
XXIII/2	Centrul de Protecție Temporară pentru Tinerii care nu mai sunt Institucionalizați Fierbinți Târg					
174	Educator		1	PR	PL	1
175	Educator		1		PL	1
176	Educator		1	PR	M	1
177	Supraveghetor de noapte		1		M	1
	Total		4			4
	TOTAL GENERAL	1	37			38
XXIV	Centrul pentru Persoane Vârstnice nr. 2 Fierbinți Târg					
178	Șef centru	1		II	S	1
179	Referent de specialitate		1	I	S	1
180	Medic specialist		1		S	1
181	Psiholog stagiar		1		S	1
182	Asistent medical		7	PR	PL	7
183	Administrator		1	I	M	1
184	Infirmieră		8		G	8

Nr. crt.	STRUCTURA	Funcția contractuală		Gradul sau Treapta profesională	Nivelul studiilor	Număr posturi
		de conducere	de execuție			
185	Bucătar		2		G	2
186	Muncitor calificat		1	I	Pf	1
	TOTAL GENERAL	1	22			23
XXV	Complex de Servicii pentru Recuperarea Copilului cu Dizabilități Slobozia					
187	Șef complex	1		II	S	1
	Total	1				1
XXV/1	Centrul de Recuperare pentru Copilul cu Handicap Sever Slobozia					
188	Psiholog specialist		1		S	1
189	Psiholog practicant		1		S	1
190	Psihopedagog		3	PR	S	3
191	Logoped		2	PR	S	2
192	Kinetoterapeut		1		S	1
193	Asistent medical BFT		1		PL	1
194	Asistent medical		2	PR	PL	2
195	Educator		4	PR	M	4
196	Pedagog de recuperare		1	PR	PL	1
197	Administrator		1	I	M	1
198	Infirmieră		1		G	1
199	Bucătar		1		Pf.	1
200	Muncitor calificat		1	I	Pf.	1
201	Șofer		1	I	Pf.	1
202	Paznic		2		M	2
	Total		23			23
XXV/2	Centrul de Consiliere și Asistență Specializată pentru Persoanele cu Tulburări de Spectru Autist și Familiile acestora Slobozia					
203	Psiholog specialist		1		S	1
204	Psiholog practicant		1		S	1
205	Psiholog stagiar		1		S	1
206	Psihopedagog		1	PR	S	1
	Total		4			4
	TOTAL GENERAL	1	27			28
XXVI	Centrul de Primire în Regim de Urgență a Copilului în vârstă de 3-18 ani Slobozia					
207	Șef centru	1		II	S	1
208	Psihopedagog		1	PR	S	1
209	Educator		3	PR	M	3
210	Educator		1		M	1
211	Infirmieră		1		G	1
212	Îngrijitoare		1		G	1
	TOTAL GENERAL	1	7			8
XXVII	Centrul Maternal Slobozia					
213	Asistent medical		2	PR	PL	2
	TOTAL GENERAL		2			2
XXVIII	Complex de Căsuțe de Tip Familial pentru Copilul cu Dizabilități Slobozia					
214	Șef complex	1		II	S	1
215	Inspector de specialitate		1	I	S	1
216	Psiholog practicant		1		S	1
217	Muncitor calificat		1	I	Pf.	1
	Total	1	3			4
XXVIII/1	Casa de Tip Familial "Alexandra" Slobozia					
218	Asistent medical		4	PR	PL	4
219	Asistent medical		1		PL	1
220	Educator		2	PR	M	2
221	Infirmieră		9		G	9
222	Bucătar		2		Pf.	2
	Total		18			18
XXVIII/2	Casa de Tip Familial "CRISTINA" Slobozia					
223	Educator		8	PR	M	8
224	Asistent medical		2	PR	PL	2
225	Asistent medical		2		PL	2
226	Administrator		1	I	M	1

Nr. crt.	STRUCTURA	Funcția contractuală		Gradul sau Treapta profesională	Nivelul studiilor	Număr posturi
		de conducere	de execuție			
	Total		13			13
XXVIII/3	Casa de Tip Familial "MARIAN" Slobozia					
227	Educator		7	PR	M	7
228	Educator		1		M	1
229	Asistent medical		1	PR	PL	1
230	Asistent medical		3		PL	3
231	Spălătoreasă		1		G	1
	Total		13			13
	TOTAL GENERAL	1	47			48
XXIX	Centrul de Plasament nr. 3 Slobozia					
232	Şef centru	1		II	S	1
233	Educator		1	PR	M	1
234	Educator		1		M	1
235	Asistent medical		2	PR	PL	2
236	Asistent medical		1		PL	1
237	Îngrijitoare		1		G	1
238	Lenjereasă		1		Pf.	1
239	Bucătar		2		Pf.	2
240	Muncitor calificat		1	II	Pf.	1
241	Paznic		2		G	2
	TOTAL GENERAL	1	12			13
XXX	Centrul de Abilitare și Reabilitare pentru Persoane Adulte cu Dizabilități "Kalina, Maria și Vlăduț" Slobozia					
242	Şef centru	1		II	S	1
243	Psiholog practicant		1		S	1
244	Psiholog stagiar		1		S	1
245	Asistent social debutant		1		S	1
246	Asistent medical		6	PR	PL	6
247	Instructor de educatie		10	PR	M	10
248	Pedagog de recuperare		1		M/PL	1
249	Lucrător social		2		M/PL	2
250	Masor		1		M/PL	1
251	Administrator		1	I	M	1
252	Infirmieră		12		G	12
253	Îngrijitoare		4		G	4
254	Bucătar		3		Pf.	3
255	Muncitor calificat		1	I	Pf.	1
256	Paznic		1		G	1
	TOTAL GENERAL	1	45			46
XXXI	Casa de Tip Familial "RALUCA" Slobozia					
257	Asistent medical		1	PR	PL	1
258	Asistent medical		1		PL	1
259	Educator		7	PR	M	7
260	Educator		1		M	1
	TOTAL GENERAL		10			10
XXXII	Casa de Tip Familial "BOGDAN" Tândărei					
261	Psiholog stagiar		1		S	1
262	Educator		3	PR	M	3
263	Educator		3		M	3
	TOTAL GENERAL		7			7
XXXIII	Casa de Tip Familial "GABRIELA" Fetești					
264	Psiholog stagiar		1		S	1
265	Pedagog de recuperare		2	PR	PL	2
266	Educator		3	PR	M	3
267	Educator		1		M	1
	TOTAL GENERAL		7			7
XXXIV	Centrul de Abilitare și Reabilitare pentru Persoane Adulte cu Dizabilități Movila					
268	Şef centru	1		II	S	1
269	Medic specialist		1		S	1

