

Anexa nr. 17 la cuprinsul
la Hotărârea CJ Ialomița nr. 201 din 11.10 2024

PLAN DE AMPLASAMENT SI DELIMITARE A IMOBILULUI CU PROPUNEREA DE DEZLIPIRE

Scara 1:500

ANEXA NR.
(Anexa nr. 17 la cuprinsul)

Nr. Cadastral	Suprafata (masurata a Imobilului (mp))	Adresa Imobilului
24061	4.520	Str. Regiei, nr.7A, fosta Strada REGIEI, nr.FARA NR. Loc. Urziceni, Judetul Ialomița.

Cartea funciara nr.	Unitatea Administrativ Teritoriala (UAT)
24061	Urziceni

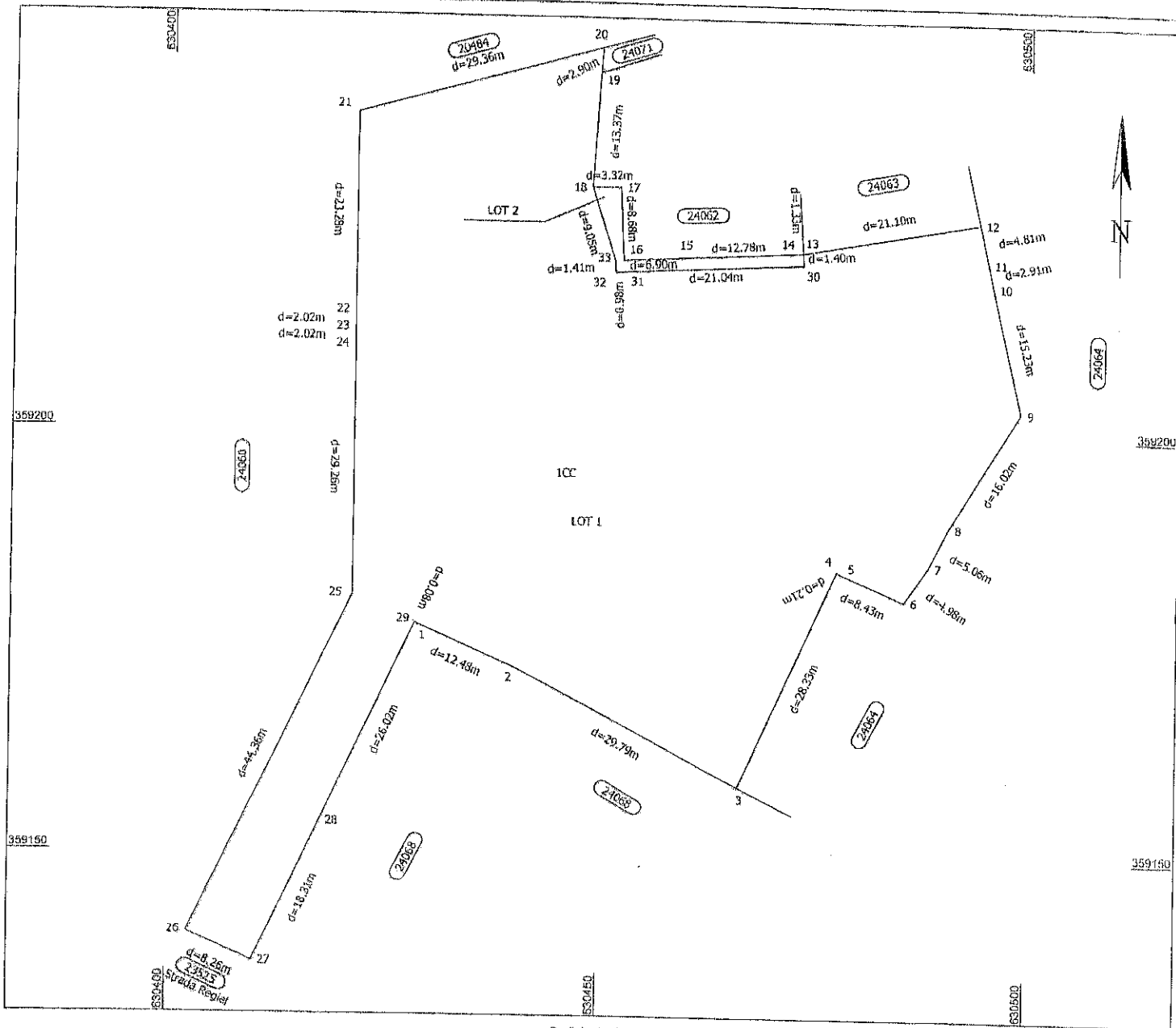

Dezlipire Imobil

Situatia actuala (Inainte de dezlipire)				Situatia viitoare (dupa dezlipire)			
Numar cadastral	Suprafata (mp)	Categoria de folosinta	Descrierea Imobilului	Numar cadastral	Suprafata (mp)	Categoria de folosinta	Descrierea Imobilului
24061	4.520	CC	Imobil imprejmuit.		4.470	CC	Lot nr. 1.
					50	CC	Lot nr. 2.
Total	4.520				4.520		

Executant:

CERTIFICAT DE AUTORIZARE
S.C. TOPSOFT CAD S.R.L.
Sediul: Strada B-1 Nr. 2109
Urziceni, Judetul Ialomița

CERTIFICAT DE AUTORIZARE
S.C. TOPSOFT CAD S.R.L.
Sediul: Strada B-1 Nr. 2109
Urziceni, Judetul Ialomița

Data : 25.09.2024

Inspector

Confirm introducerea Imobilului în baza de date integrată și atribuirea numărului cadastral.

Semnatura și parafa

Data :

Stampila BCPI

PLAN DE AMPLASAMENT SI DELIMITARE A IMOBILULUI

Scara 1:500

ANEXA NR

(Anexa nr. 16 la regulam

Nr. cadastral	Suprafata masurata a imobilului (mp)	Adresa imobilului
	4.470	Str. Regiei, nr.7A, fosta Strada REGIEI, nr.FARA NR, lot nr. 1. Loc. Urziceni, Judetul Ialomit.
Nr. Carte Funciara	Unitatea Administrativ Teritoriala (UAT)	
	Urziceni	

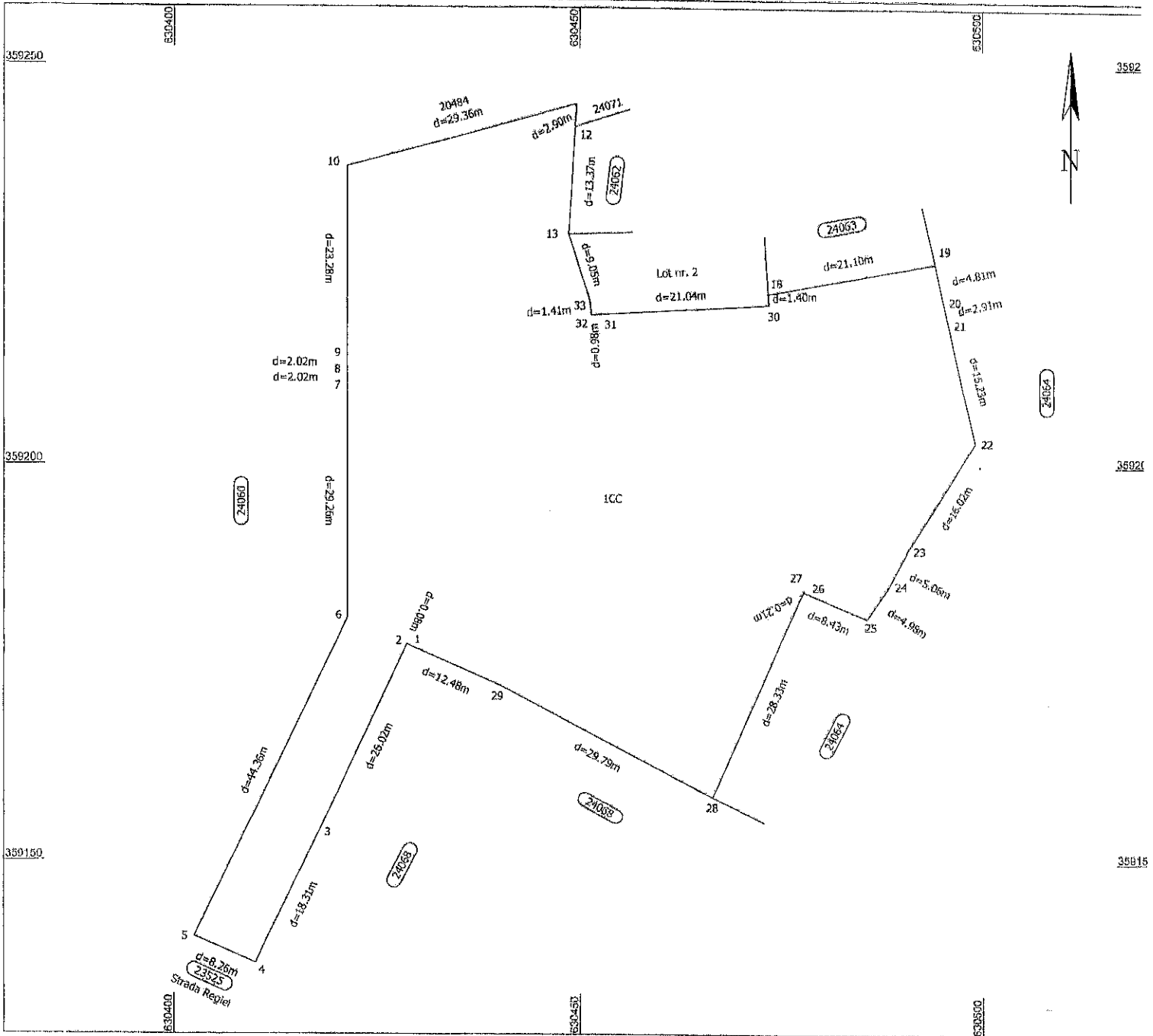

A. Date referitoare la teren

Nr. parcela	Categoria de folosinta	Suprafata (mp)	Mentiiuni
1	CC	4.470	Teren intravilan, imprejmuit, cu gard de plasa.
Total		4.470	

Suprafata totala masurata = 4.470 mp

Suprafata din act = 4.470 mp

Executant: **SC TOPSOFT CAD SRL**

CERTIFICAT DE AUTORIZARE
Autoritatea : Seria B Nr. 2109
Seria BC de autorizare a executării lucrărilor de cadastru nr. 2109
DINU ALBESCU
PETRU

CERTIFICAT DE AUTORIZARE
Autoritatea : Seria B Nr. 2109
Seria BC de autorizare a executării lucrărilor de cadastru nr. 2109
SC TOPSOFT CAD S.R.L.

CLASA III

Date: 25.09.2024

Inspector

Confirm introducerea imobilului in baza de date integrata si atribuirea numarului cadastral.

Semnatura si pafata

Data:

Stampila DCPI

PLAN DE AMPLASAMENT SI DELIMITARE A IMOBILULUI

Scara 1 : 200

PLAN DE AMPLASAMENT SI DELIMITARE A IMOBILULUI ANEXA NR. 16 LA REGULAMENTUL DE PREGATIRE SI DELIMITARE A IMOBILULUI

Nr. cadastral	Suprafata masurata (mp)	Adresa Imobilului (Anexa nr. 16 la regulame)
	50	Str. Regiei, nr.7A, fosta Strada REGIEI, nr.FARA NR, lot nr. 2. Loc. Urziceni, Judetul Ialomita.
Nr. carte fundara	Unitatea Administrativ teritoriala (UAT) Urziceni	

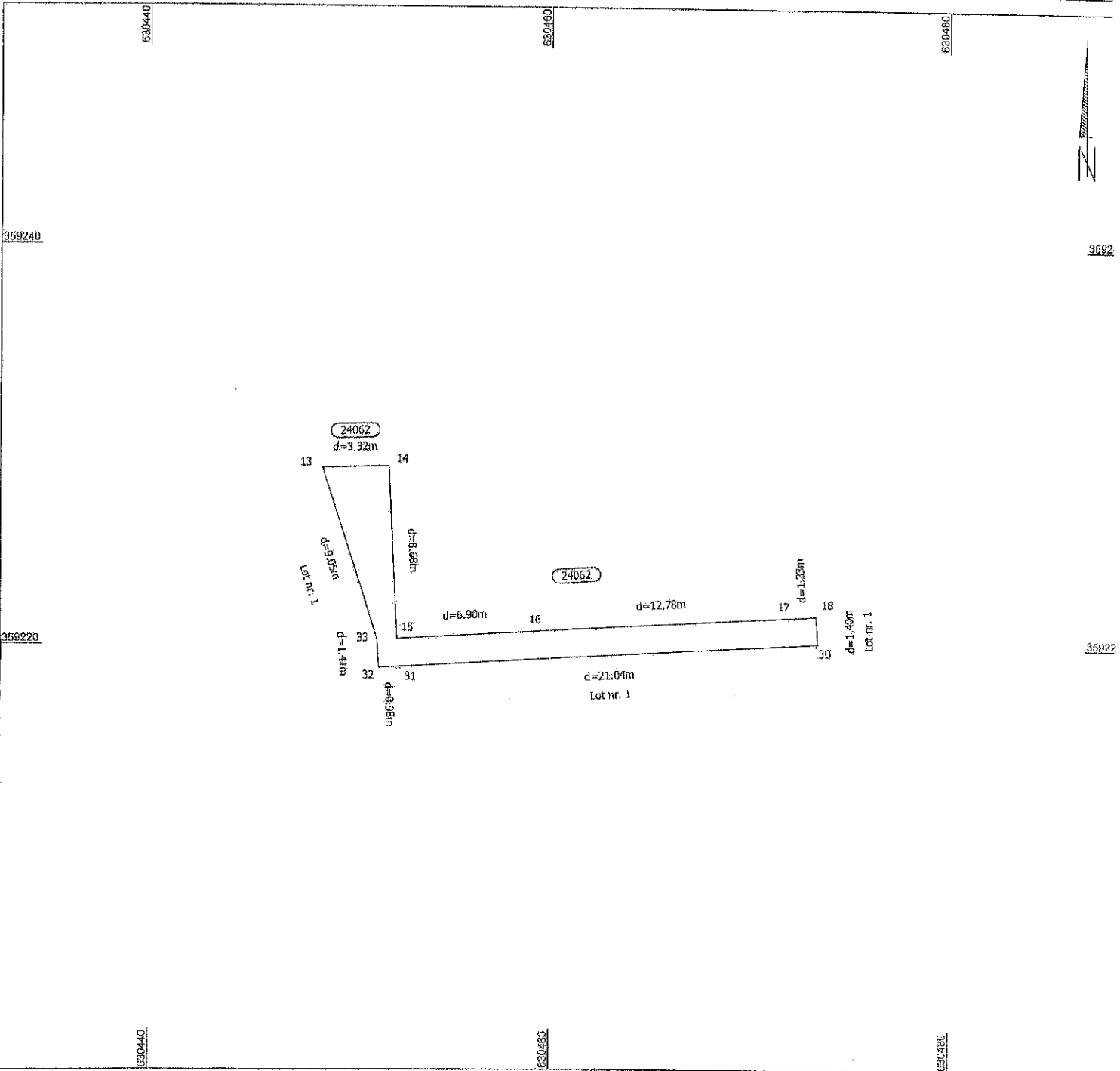

A. Date referitoare la teren

Nr. parcela	Categoria de folosinta	Suprafata (mp)	Mentii
1	CC	50	Teren intravilan, inprejmuat.
Total		50	

Suprafata totala masurata = 50 mp
Suprafata din act = 50 mp

<div style="display: flex; justify-content: space-between;"> <div style="text-align: center;"> <p>Executant: TOPSOFT CAD S.R.L.</p> <p>Confirmarea executării măsurătorilor: Seriile RCx, în conformitate cu planurile cadastrale și corespundența acestora cu realitatea din teren. Data : 25.09.2024</p> </div> <div style="text-align: center;"> </div> </div>	<p style="text-align: center;">Inspector,</p> <p style="text-align: center;">Confirm introducerea imobilului in baza de date integrata si, atribuirea numarului cadastral.</p> <p style="text-align: center;">Semnatura, si parafa</p> <p style="text-align: center;">Data :</p>
Stampila BCPI	