



Anexa nr. 2 la H.C.J. nr. 53/28.03.2024

Date de identificare ale imobilului Inspectoratului pentru Situații de
Urgență "Barbu Catargiu" Ialomița

Nr. crt.	Cod clasific.	Denumirea bunului	Elemente de identificare	An dobândirii sau după caz al dării în folosință	Valoarea de inventar lei	Situație juridică actuală
1	1.6.4.	Clădire comandament – Pavilion A (parțial)	Construcție pe fundații continue din beton, structură din cadre de beton armat și zidărie de cărămidă, acoperiș tip terasă; regim de înălțime: parțial P+2E. Adresă: str. Lacului, nr. 8 , municipiul Slobozia. Vecinătăți: N = șoseaua Nordului, S = ansamblu de locuințe, E= ansamblu de locuințe, V= str. Lacului. Suprafața total utilă ocupată de I.S.U. Ialomița = 858,02 mp procent de 44,41% din suprafața totală.	1979	724.183,65	H.C.J. nr. 47/30.09.1999 H.C.J. nr. 6/2005 H.C.J. nr. 156/29.29.2017 H.C.J. nr. 30/25.02.2021 Carte funciară nr. 37859 Slobozia -C1
2	1.3.1.	Garaj – Pavilion B	Construcție pe fundații continue din beton, structură din cadre de beton armat și zidărie de cărămidă, acoperiș din azbociment; regim de înălțime: parter. Suprafață construită = 50,00 mp	1979	25.469,00	H.C.J. nr. 47/30.09.1999 H.C.J. nr. 6/2005 H.C.J. nr. 156/29.29.2017 H.C.J. nr. 30/25.02.2021 Carte funciară nr. 37859 Slobozia – C2



CONSILIUL JUDEȚEAN IALOMIȚA

B-dul Chimiei, Nr. 21
Slobozia
Județul Ialomița

Tel.: 0243 230 200
Fax: 0243 230 250
www.cjialomita.ro
e-mail: cji@cicnet.ro

3	1.3.1.	Garaj	Construcție pe schelet metalic, pereți din tablă, acoperiș din azbociment; regim de înălțime: parter. Suprafață construită = 68,00 mp	1993	30.899,00	H.C.J. nr. 47/30.09.1999 H.C.J. nr. 6/2005 H.C.J. nr. 156/29.29.2017 H.C.J. nr. 30/25.02.2021 Carte funciară nr. 37859 Slobozia – C7
---	--------	-------	---	------	-----------	--

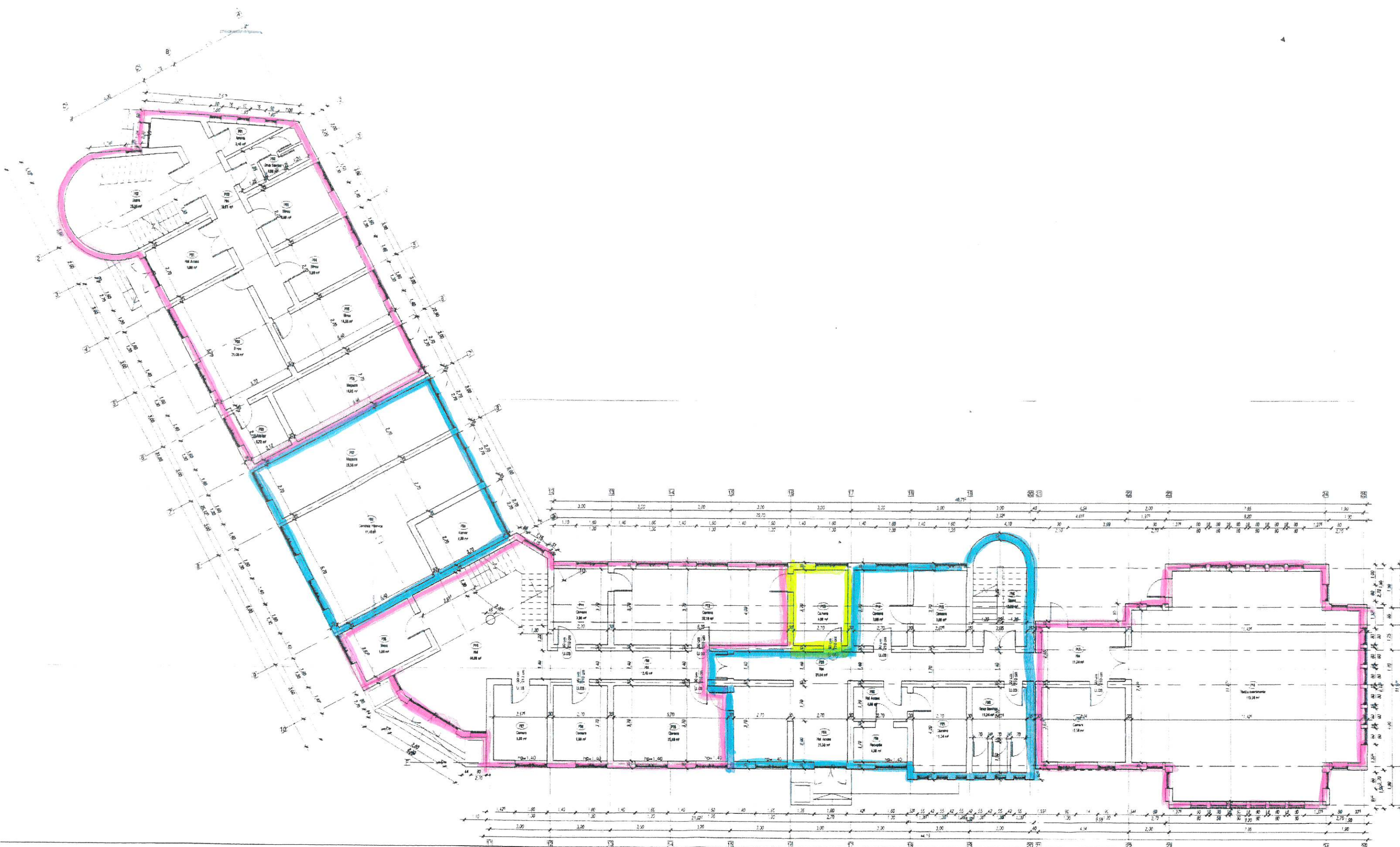

PLAN PARTER

- CMJ -
- ISU -
- ANVR -



PLAN ETAJ I

CMJ -
 ISU -

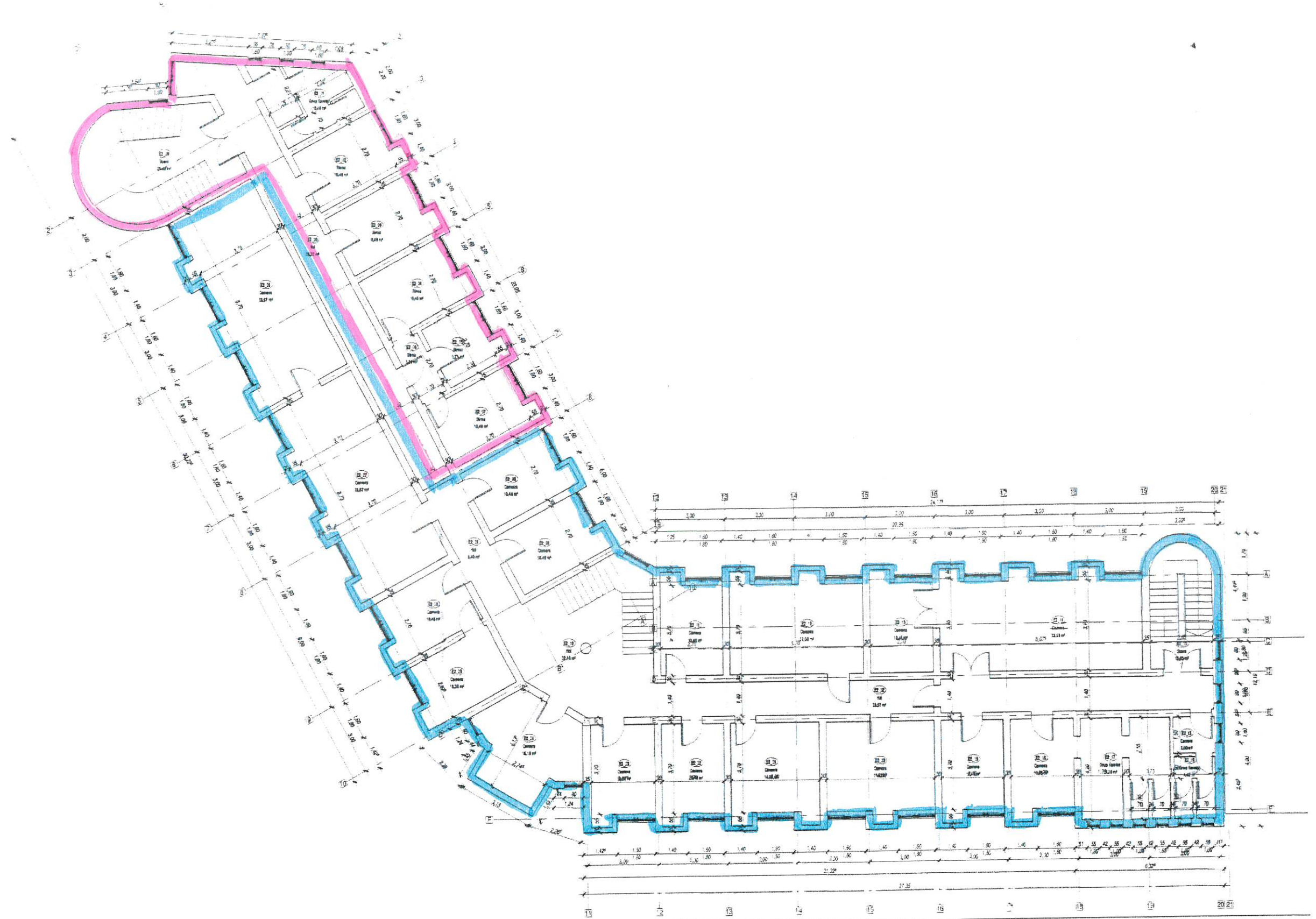

PLAN ETAJ II

CMJ -
 ISU -