



Oficiul de Cadastru și Publicitate Imobiliară IALOMITA
Biroul de Cadastru și Publicitate Imobiliară Slobozia
Adresa: LOC: SLOBOZIA, STR CUZA VODA NR. 5 COD POSTAL: 920057 TEL:
0243/211307, 0243/233319

Nr.	134205
Ziua	15
Luna	10
Anul	2021

REFERAT DE ADMITERE

(Dezmembrare imobil)

Domnului/Doamnei JUDETUL IALOMITA

Domiciliul _____

Referitor la cererea inregistrată sub numărul **134205** din data **15-10-2021**, vă informăm:

Imobilul situat in Loc. Slobozia, Str DECEBAL, Nr. 3, Jud. Ialomita, UAT Slobozia avand numarul cadastral 33544 a fost dezmembrat in imobilele:

- 1) **40154** situat in Loc. Slobozia, Str DECEBAL, Nr. 3, Jud. Ialomita, UAT Slobozia avand suprafata măsurată 46297 mp;
- 2) **40155** situat in Loc. Slobozia, Str DECEBAL, Nr. 3, Jud. Ialomita, UAT Slobozia avand suprafata măsurată 460 mp;

Certific că informațiile din prezentul extras sunt conforme cu datele din planul cadastral de carte funciară al OCPI IALOMITA la data: 21-10-2021.

Situația prezentată poate face obiectul unor modificări ulterioare, in condițiile Legii cadastrului și a publicității imobiliare nr. 7/1996, republicată, cu modificările și completările ulterioare.

Inspector
IULIANA DRAGUTA VASILESCU

Iuliana-Draguta
Vasilescu

Semnat digital de
Iuliana-Draguta Vasilescu
Data: 2021.10.21
09:58:12 +03'00'

PLAN DE AMPLASAMENT SI DELIMITARE A IMOBILULUI CU PROPUEEA DE DEZLIPIRE

Scara 1:1000

Nr. Cadastral	Suprafata masurata a imobilului (mp)	Adresa Imobilului
	46.757	Slobozia, intravilan, Strada Decabal, nr. 3.
Cartea Funciara nr.	Unitatea Administrativ-Teritoriala (UAT)	
	Slobozia	

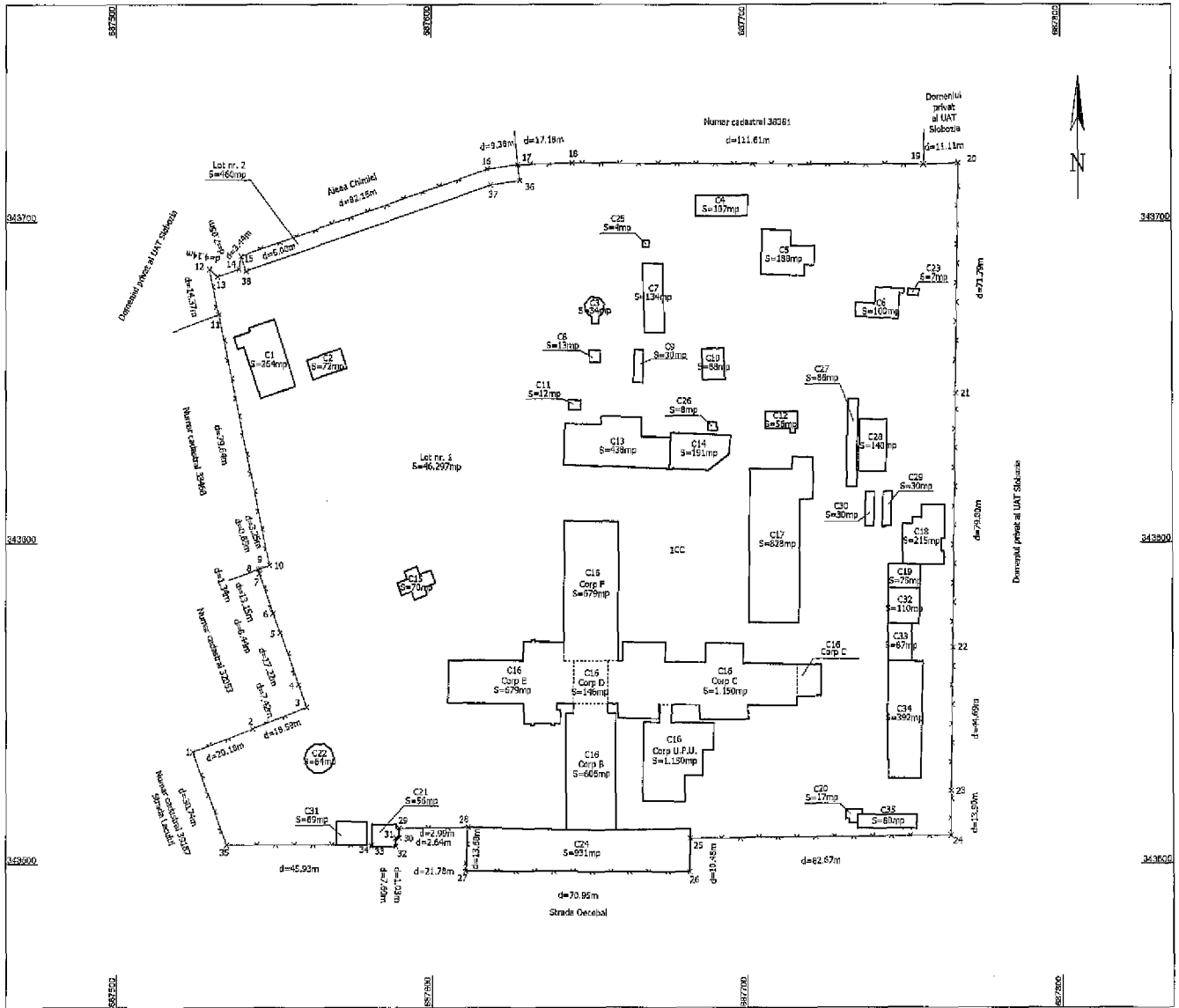

Dezlipire Imobil

Situatia actuala (inainte de dezlipire)				Situatia viitoare (dupa dezlipire)			
Numar cadastral	Suprafata (mp)	Categoria de folosinta	Descrierea imobilului	Numar cadastral	Suprafata (mp)	Categoria de folosinta	Descrierea imobilului
3354	46.757	CC	Teren intravilan, impregnat.	40154	46.297	CC	Lotul nr.1
				40155	460	CC	Lotul nr.2
Total	46.757			Total	46.757		

**Alexandru-
Petru Dinu**

**Semnat digital
de Alexandru-
Petru Dinu**

Data: 11.10.2021

Escuizant:
SC TOPSOFT CAD SRL
Confirm executarea masuratoriilor la teren,
corectitudinea intregii documentatii cadastrale si
corespondenta acesteia cu realitatea din teren.
Semnatura si stampila

Inspector
Confirm introducerea imobilului in baza de date integrata si
atribuirea numarului cadastral.

Semnatura si parafa
**Iuliana-
Draguta
Vasilescu**

Semnat digital de
**Iuliana-
Draguta
Vasilescu**
Data: 2021.10.21
10:06:28 +03:00

Stampila BCF

PLAN DE AMPLASAMENT SI DELIMITARE A IMOBILULUI

Scara 1:1000

Nr. Cadastral	Suprafata masurata a imobilului (mp)	Adresa imobilului
40164	46.297	Slobozia, Intravilan, Strada Decobal, nr. 3, lot nr. 1.
Cartea Funciara nr.		Unitatea Administrativ Teritoriala (UAT)
		Slobozia

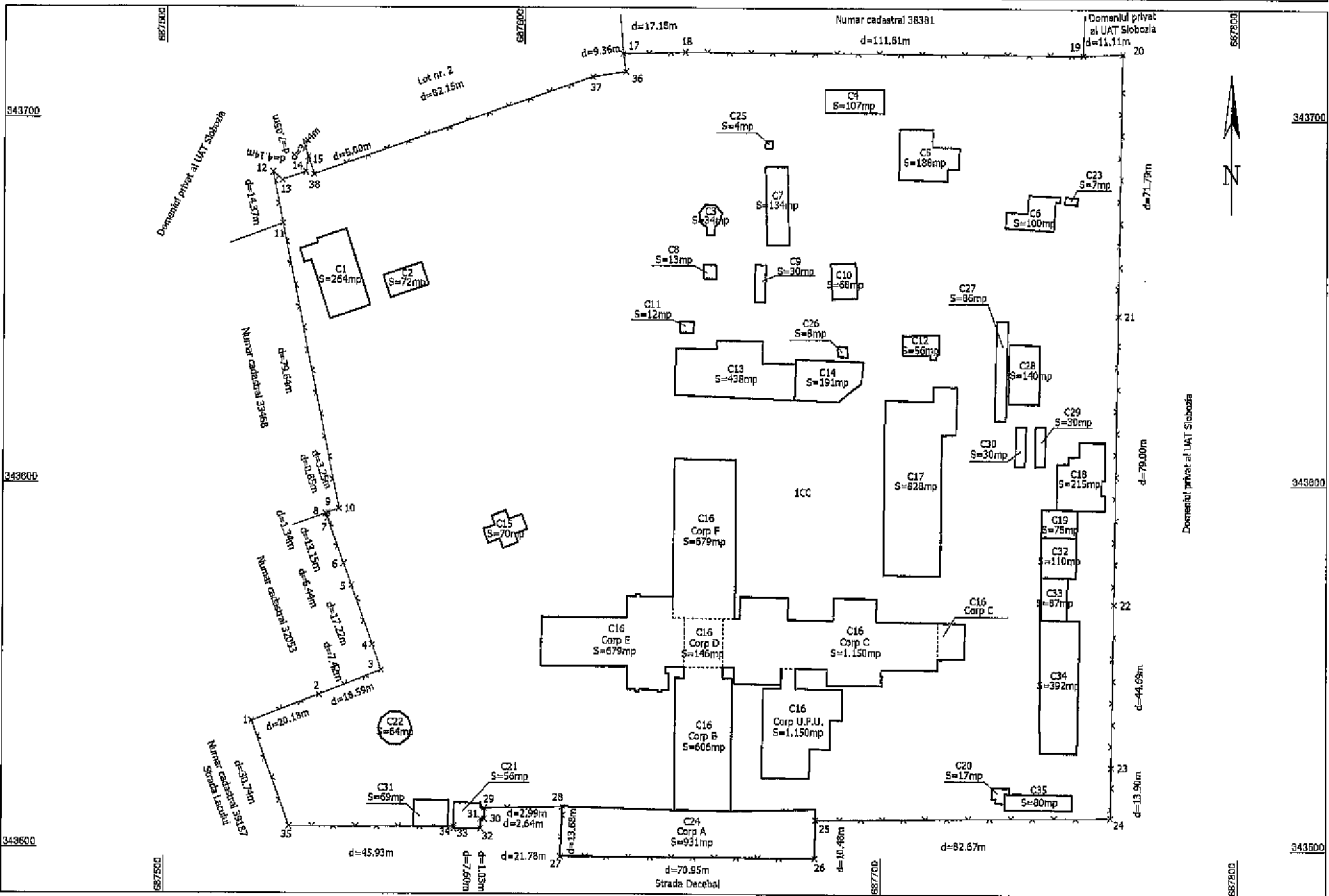

Nr. parcea	Categoria de folosinta	Suprafata (mp)	Meniuni
1	CC	46.297	Torca Intravilan, Impasruit.
Total		46.297	

Cod	Destinatia	Suprafata construita la sol (mp)	Meniuni
C1	CAS	264	S. construita la sol:264 mp; S. construita desfasurata:1066 mp; Proiectura, D.H.P.1-2E, Sc. desfasurata =1058 mp, anul constructiilor=1966.
C2	CA	72	S. construita la sol:72 mp; S. construita desfasurata:72 mp; Garaj portectura, P, Sc. desfasurata =72 mp, anul constructiilor=1969.
C3	CA	34	S. construita la sol:34 mp; S. construita desfasurata:34 mp; Gospodarie apa, D, Sc. desfasurata =34 mp, anul constructiilor=1969.
C4	CA	107	S. construita la sol:107 mp; S. construita desfasurata:107 mp; Statie gaz metan, P, Sc. desfasurata =107 mp, anul constructiilor=1968.
C5	CA	188	S. construita la sol:188 mp; S. construita desfasurata:188 mp; Stadio obigen, P, Sc. desfasurata =188 mp, anul constructiilor=1969.
C6	CA	100	S. construita la sol:100 mp; S. construita desfasurata:100 mp; Atelier localizator, P, Sc. desfasurata =100 mp, anul constructiilor=1968.
C7	CA	134	S. construita la sol:134 mp; S. construita desfasurata:134 mp; Gospodarie apa, P, Sc. desfasurata =134 mp, anul constructiilor=1966.
C8	CA	13	S. construita la sol:13 mp; S. construita desfasurata:13 mp; Gospodarie apa, P, Sc. desfasurata =13 mp, FARA ACTE.
C9	CA	30	S. construita la sol:30 mp; S. construita desfasurata:30 mp; Besti scindropat, P, Sc. desfasurata =30 mp, anul constructiilor=1968.
C10	CA	66	S. construita la sol:66 mp; S. construita desfasurata:66 mp; Garaj, P, Sc. desfasurata =66 mp, anul constructiilor=1968.
C11	CA	12	S. construita la sol:12 mp; S. construita desfasurata:12 mp; Depozit materiale radioactive, P, Sc. desfasurata =12 mp, anul constructiilor=1969.
C12	CA	56	S. construita la sol:56 mp; S. construita desfasurata:56 mp; Depozit carburanti, P, Sc. desfasurata =56 mp, anul constructiilor=1968.
C13	CA	436	S. construita la sol:436 mp; S. construita desfasurata:436 mp; Depozit materiale, P, Sc. desfasurata =436 mp, anul constructiilor=1968.
C14	CA	191	S. construita la sol:191 mp; S. construita desfasurata:191 mp; Magazie si pivnita caravani, P, Sc. desfasurata =191 mp, anul constructiilor=1969.
C15	CAS	70	S. construita la sol:70 mp; S. construita desfasurata:70 mp; Biserica, P, Sc. desfasurata =70 mp, FARA ACTE.
C16	CAS	3796	S. construita la sol:3796 mp; S. construita desfasurata:24086 mp; Spital, S+P+B+4, anul constructiilor=1969, Sc. desfasurata =24086 mp compus din:Corp B - Ambulator, P+4, Sc. la sol=606mp, Sc. desfasurata = 3130 mp; Corp C - Spital, S+P+8, Sc. la sol=1150 (1077+77)mp; Sc. desfasurata =10849 mp; Corp D - Corp de legatura, S+P+8, Sc. la sol=148mp; Sc. desfasurata =1460 mp; Corp E - Spital, S+P+8, Sc. la sol=67mp; Sc. desfasurata =670 mp; Corp F - Corp auxiliar al bucatariei P+1, Sc. la sol=78mp; Sc. desfasurata =1059 mp; Cladire Unitate Primiri Urgenta, P, Sc. la sol=497mp, Sc. desfasurata =467mp.
C17	CA	628	S. construita la sol:628 mp; S. construita desfasurata:1665 mp; Centrala termica, P+1E, Sc. desfasurata =1656 mp, anul constructiilor=1969.
C18	CA	215	S. construita la sol:215 mp; S. construita desfasurata:215 mp; Atelier reparatii aparatura medicala, P, Sc. desfasurata =215 mp, anul constructiilor=1968.
C19	CA	75	S. construita la sol:75 mp; S. construita desfasurata:75 mp; Grup electrogen, P, Sc. desfasurata =75 mp, anul constructiilor=1968.
C20	CA	17	S. construita la sol:17 mp; S. construita desfasurata:17 mp; Cabina poarta, P, Sc. desfasurata =17 mp, anul constructiilor=1968.
C21	CA	56	S. construita la sol:56 mp; S. construita desfasurata:56 mp; Cabina poarta, P, Sc. desfasurata =56 mp, anul constructiilor=1968.
C22	CA	64	S. construita la sol:64 mp; S. construita desfasurata:64 mp; Canal de apa, P, Sc. desfasurata =64mp, anul constructiilor=1968.
C23	CA	7	S. construita la sol:7 mp; S. construita desfasurata:7 mp; Anexe, P, Sc. desfasurata =7 mp, anul constructiilor=1969.
C24	CAS	931	S. construita la sol:931 mp; S. construita desfasurata:1682 mp; Ambulator, P+1, Sc. desfasurata =1662 mp, anul constructiilor=1968.
C25	CA	4	S. construita la sol:4 mp; S. construita desfasurata:4 mp; Pui forat, P, Sc. desfasurata =4 mp, anul constructiilor=1968.
C26	CA	8	S. construita la sol:8 mp; S. construita desfasurata:8 mp; Beci, P, Sc. desfasurata =8 mp, anul constructiilor=1968.
C27	CA	86	S. construita la sol:86 mp; S. construita desfasurata:86 mp; Rampa, P, Sc. desfasurata =86 mp, anul constructiilor=1968.
C28	CA	140	S. construita la sol:140 mp; S. construita desfasurata:140 mp; Gospodarie combustibili, P, Sc. desfasurata =140 mp, anul constructiilor=1968.
C29	CA	30	S. construita la sol:30 mp; S. construita desfasurata:30 mp; Rampa, P, Sc. desfasurata =30 mp, anul constructiilor=1968.
C30	CA	30	S. construita la sol:30 mp; S. construita desfasurata:30 mp; Rampa, P, Sc. desfasurata =30 mp, anul constructiilor=1968.
C31	CA	69	S. construita la sol:69 mp; S. construita desfasurata:69 mp; Anexe, P, Sc. desfasurata =69 mp, FARA ACTE.
C32	CA	110	S. construita la sol:110 mp; S. construita desfasurata:110 mp; Garaj, P, Sc. desfasurata =110 mp, anul constructiilor=1968.
C33	CA	67	S. construita la sol:67 mp; S. construita desfasurata:67 mp; Atelier tamplarie, P, Sc. desfasurata =67 mp, anul constructiilor=1968.
C34	CA	392	S. construita la sol:392 mp; S. construita desfasurata:392 mp; Garaj al atelier mecanic, P, Sc. desfasurata =392 mp, anul constructiilor=1969.
C35	CA	60	S. construita la sol:60 mp; S. construita desfasurata:60 mp; Post brzo, P, Sc. desfasurata =60 mp, FARA ACTE.
Total		6.872	

Suprafata totala masurata = 46.297 mp
Suprafata din act = 46.297 mp

Semnat
Alexandru Petru Alexandru
Dinu

Executant:
SC TOPSOFT CAD SRL
Confirm executarea masuratorilor la teren, corectitudinea incontinutii documentatiei cadastrale si corepondenta acestuia cu realitatea din teren.
Semnatura si stampila

Inspector
Confirm introducerea imobilului in baza de date integrata si abilitarea planului de cadastru.
Semnat digital de Iuliana-Draguta Vasilescu
Data: 2021.10.21 10:08:15 +03'00'

Stampila BCPI

Data: 11.10.2021

PLAN DE AMPLASAMENT SI DELIMITARE A IMOBILULUI

Scara 1:500

Nr. cadastral	Suprafata masurata a Imobilului (mp)	Adresa Imobilului
40155	460	Slobozia, Intravilan, Strada Decebal, nr. 3, lot nr. 2.
Nr. Carte Funciara	Unitatea Administrativ Teritoriala (UAT)	
	Slobozia	

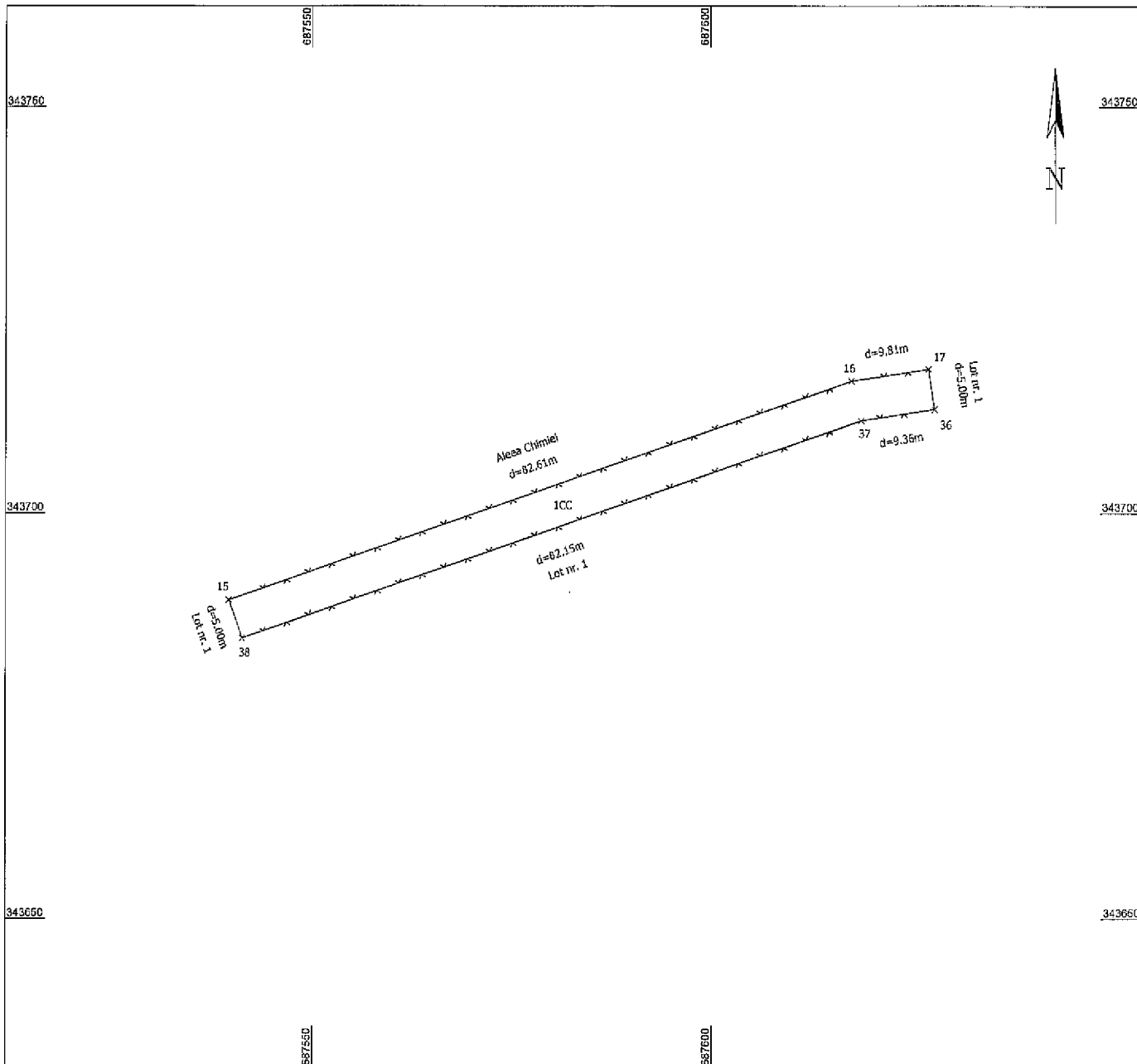

A. Date referitoare la teren

Nr. parcela	Categoria de folosinta	Suprafata (mp)	Mentiiuni
1	CC	460	Teren Intravilan, imprejmuit.
Total		460	

Suprafata totala masurata = 460 mp
Suprafata din act = 460 mp

<p>Alexandru-Petru Dinu</p> <p>Executant: SC TOPSOFT CAD SRL</p> <p>Confirm executarea masuratorilor la teren, corectitudinea intocmirii documentatiei cadastrale si corespondenta acestora cu realitatea din teren.</p> <p>Semnatura si stampila</p> <p>Data: 11.10.2021</p> <p>Semnat digital de Alexandru-Petru Dinu</p>	<p>Inspector</p> <p>Confirm introducerea Imobilului in baza de date Integrata si atribuirea numarului cadastral.</p> <p>Semnatura Digitala de Iuliana-Draguta Vasilescu</p> <p>Data: 2021.10.21 10:08:46 +03'00'</p> <p>Stampila BCPI</p>
--	---